

km 157,875; km 158,025
M 1:100

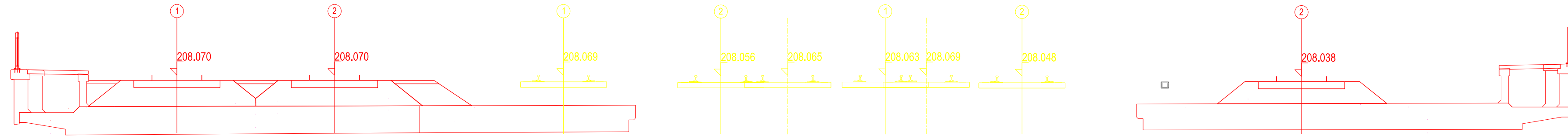

Př.řez v km 157,875.000

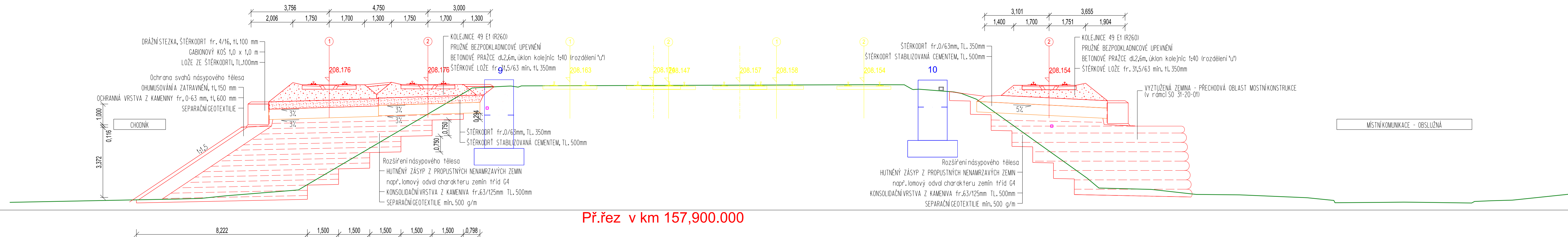

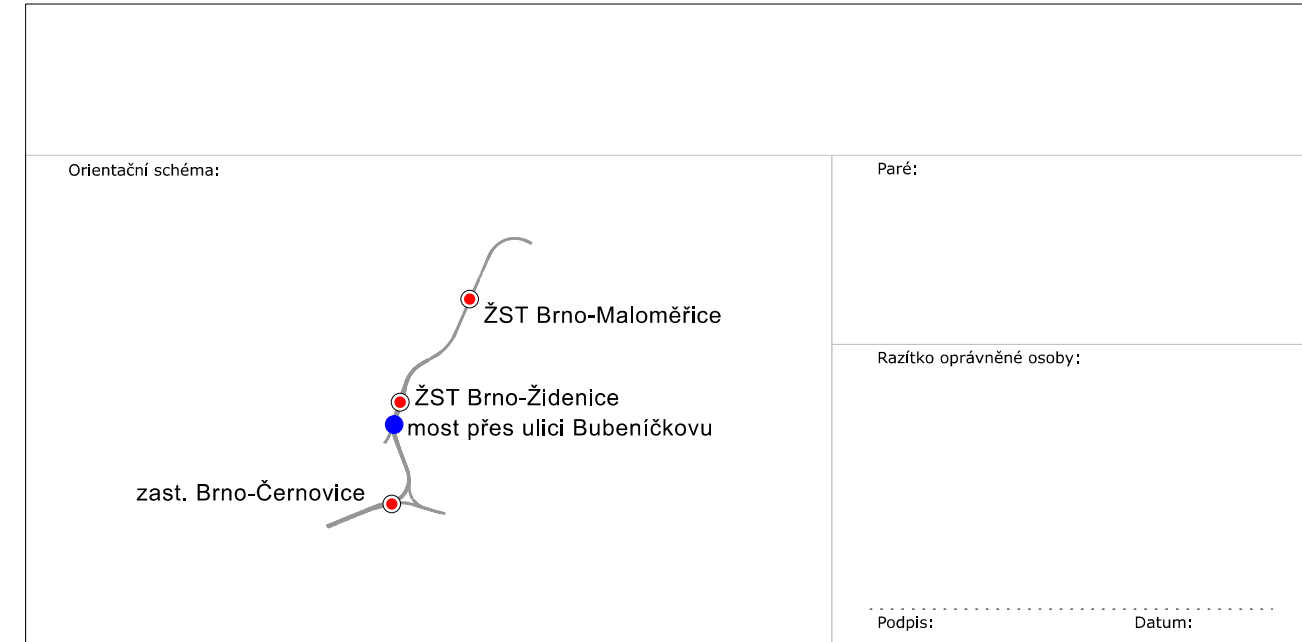

Př.řez v km 157,900.000



Revize:	Datum:	Popis:	Kontroloval:
001	28.12.2023	Definitivní odevzdání dokumentace	Ing. Tomáš Malý
P01	15.10.2023	Pracovní verze k připomínkám	Ing. Tomáš Malý

Stavebník/Investor:	Správa železnic, státní organizace	
Adresa:	Dlážděná 1003/7, 110 00 Praha 1	
Zástupce investora:	Stavební správa východ	
Adresa:	Nerudova 773/1, 779 00 Olomouc	

Zhotovitel dfla:	Společnost Zimal	
Adresa:	Legionárská 1085/8, 779 00 Olomouc	
Kontakt:	T: +420 585 570 444 E: moravia@moravia.cz	 

Zhotovitel čáští:	MORAVIA CONSULT Olomouc a.s.	 MORAVIA CONSULT Olomouc a.s.
Adresa:	Legionářská 1085/8, 779 00 Olomouc	
Kontakt:	T: +420 585 570 444 E: moravia@moravia.cz	

Hlavní projektant (HIP):	Ing. Pavel Kučera	Specialista:	Ing. Ladislav Dorazil
--------------------------	-------------------	--------------	-----------------------

Název stavby/akce:	"Modernizace ŽST Brno-Židenice a úpravy v ŽST Brno-Maloměřice"		Označení investora: S621900067
Název části:	Železniční svršek a spodek		Označení zhotovitele: 23-041-235-US
Název objektu/díleč části:	ŽST Brno-Židenice, železniční svršek - provizorní stav		Označení části: D.2.1.1
Název přílohy:	Charakteristické řezy		Číslo objektu: SO 31-10-02
Název díleč části přílohy:	km 157,875; km 157,900		Číslo přílohy: 2.302
Odpovědný projektant:	Zpracovatel přílohy:	Měřítko: 1:100	Stupeň dokumentace: DUSL
Ing. Radim Chýlek	Ing. Radim Chýlek	Formáty: 5 A4	
Kraj:	Katastrální území:	TUDU:	Smluvní datum zpracování:
Jihomoravský	Židenice, Zábřovice	200204	28.10.2023

Označení investora:										Stupeň dokumentace: Část:										Objekt:										Podobjekt:										Příloha:										Revize:									
S	6	2	1	9	0	0	0	6	7	-	D	U	S	L	-	D	2	1	0	1	-	S	0	3	1	1	0	0	2	-	X	X	-	2	-	3	0	2	-	0	0	1																	
[Prostor pro další informace]																																																											